

- NOTA: MUY IMPORTANTE**
- EL CONSTRUCTOR DEBE DE HACER SIEMPRE DE ANTES QUE SU ENTREGA AL ARQUITECTO LA VERIFICACION DE LA CALIDAD DE LAS OBRAS
  - SE DEBERA TENER EN CUENTA EL SOLAR, Y NO SE DEBERAN TOMAR DIMENSIONES SEGUN ESCALA DE LOS PLANOS
  - AL LACIAR LAS OBRAS, EL CONSTRUCTOR (OBRERO, SUBCONTRATADO) DEBERA DE ESTUDIAR TODOS LOS PLANOS DEL PROYECTO Y ENTENDER EN SU CONJUNTO, SI HAY ALGUNA ESCASEZ ENTRE PLANOS O DOCUMENTOS DE CONTRATO ESTOS DEBEN DE CONCORDAR A LA DIRECCION FACILITADA PARA ALCANZAR ANTES DE REALIZAR LOS TRABAJOS
  - EL PRESENTE DOCUMENTO ES COPIA DE SU ORIGINAL, DEL QUE ES ASESOR EL ARQUITECTO Y COMO TAL, SU UTILIZACION TOTAL O PARCIAL, NO COMO CUALQUIER REPRODUCCION O COPIA A TITULOS, RESERVA LA PENA INDICADA EN LA LEY DE SU APLICACION EN TODO CASO PROHIBIDA CUALQUIER MODIFICACION ILICITA DEL MISMO

**Holmes Sotogrande**  
PROPERTY SALES

A (E.053) Cambios generales

| Rol        | Fecha        | Descripcion |
|------------|--------------|-------------|
| ARQUITECTO | Colem Suarez | Dp. N° 217  |

**McLUNDIE**  
ARCHITECTS

80 Costales, Puerto Barrios, 11011 Sotogrande, Tel: +52 562 78661 Fax: 78621

PROYECTO DE EJECUCION (Final de Obras)  
obra: VIVIENDA UNIFAMILIAR

TITULO

**PLANTA ALTA**

ESCALA: 1:50

FECHA: 18/10/20REV.

PLANO N° **00-576**

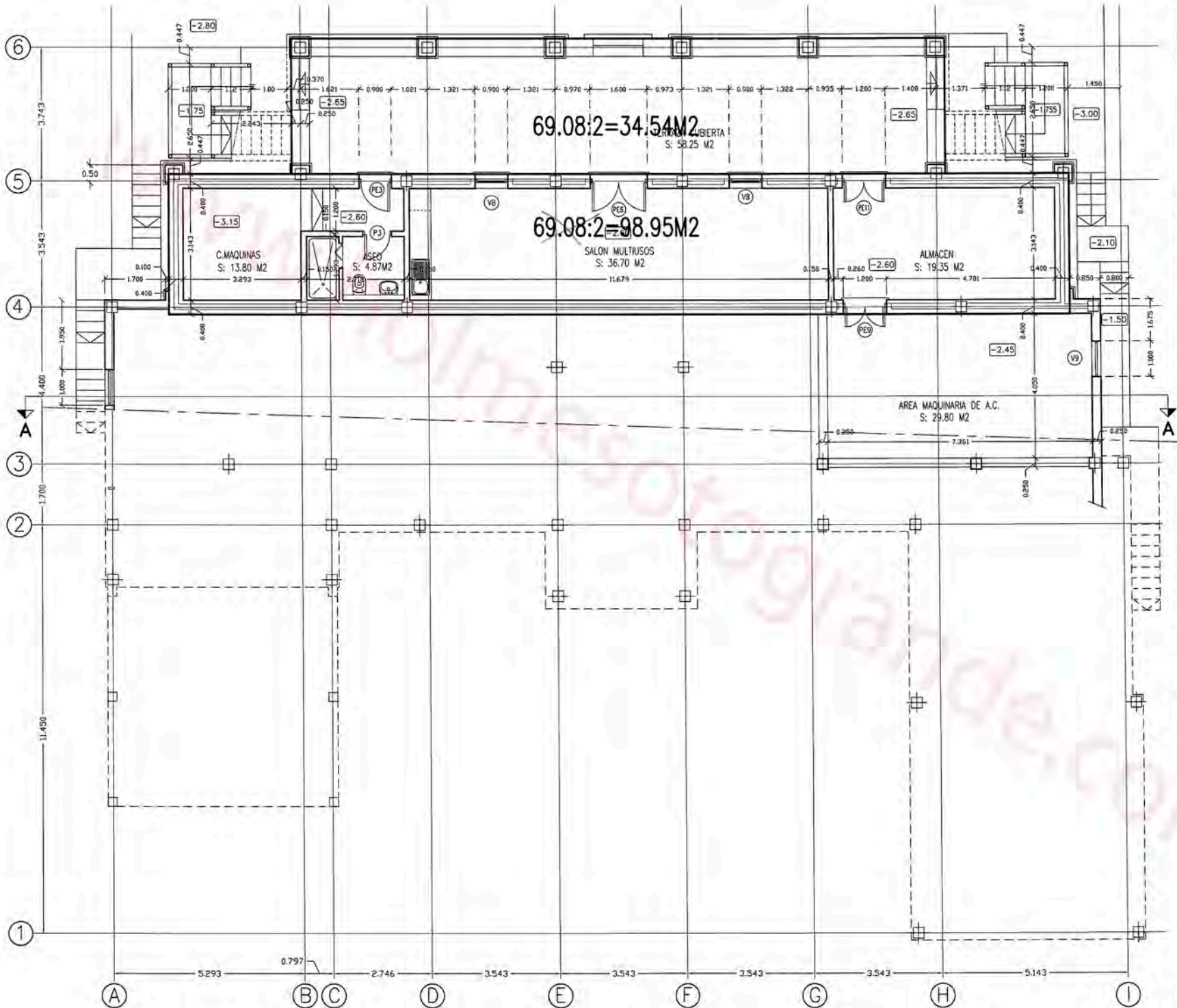

- NOTA:** MUY IMPORTANTE
1. EL CONSTRUCTOR HA DEBE DE HACER SUPERFICIAS DE VANDOS TIPO SIN ADELANTAR AL MONTECARANTES DE CANTERA CON LA ELECCION DE LAS OBRAS
  2. SE DEBEN TENER ENMENDADO EL SICAL Y NO SE DEBERA TENER ENMENDADOS SEGUN ESCALA DE LOS PLANOS.
  3. AL CERRAR LAS OBRAS, EL CONSTRUCTOR (DEL SUBCONTRATADO) DEBERA DE ESTADAR TODOS LOS PLANOS DEL PROYECTO Y LIBRARLOS EN SU CONVIENIO. SI HUBIERA ALGUNA DISCREPANCIA ENTRE PLANOS O DOCUMENTOS DE CONTRATO EN CASO DE CONCORDARSE A LA DIRECCION FACILITARA PARA ACABAR ANTES DE REALIZAR LOS TRABAJOS.
  4. EL PRESENTE DOCUMENTO ES COPIA DE SU ORIGINAL DEL QUE ES MEJOR EL AUTORIZADO O CADA UNO DE ELLOS, SU UTILIZACION TOTAL O PARCIAL, ASI COMO CUALQUIER REPRODUCCION O CESION A TERCEROS, REQUERIRA LA PREVIA AUTORIZACION EXPRESA DE SU AUTOR, QUEDANDO EN TODO CASO PROHIBIDA CUALQUIER MODIFICACION INICIAL DEL MCM.

**Holmes**  
*Sotogrande*  
PROPERTY SALES

|                                     |          |                |
|-------------------------------------|----------|----------------|
| B                                   | 10.08.02 | General        |
| A                                   | 11.24.02 | Generación P/E |
| Rev.                                | Fecha    | Descripción    |
| ARQUITECTO: Cole McLundie C/ nº 237 |          |                |

**McLUNDIE**  
ARCHITECTS

PROYECTO  
DE EJECUCION (Final de Obras)  
OBRA  
VIVIENDA UNIFAMILIAR Y PISCINA

TITULO  
PLANTA SOTANO  
COTAS Y REF. CARPINTERIA

PLANO N°  
**00-576 +101 B**