

X= 292600
Y= 4018140

X= 292660
Y= 4018140

LISTADO DE COORDENADAS - PARCELA		
Número	X (UTM)	Y (UTM)
1	292643.400	4018139.246
2	292629.330	4018088.326
3	292592.110	4018094.613
4	292587.930	4018101.336
5	292630.310	4018139.866
SUPERFICIE		1.519,28 m²

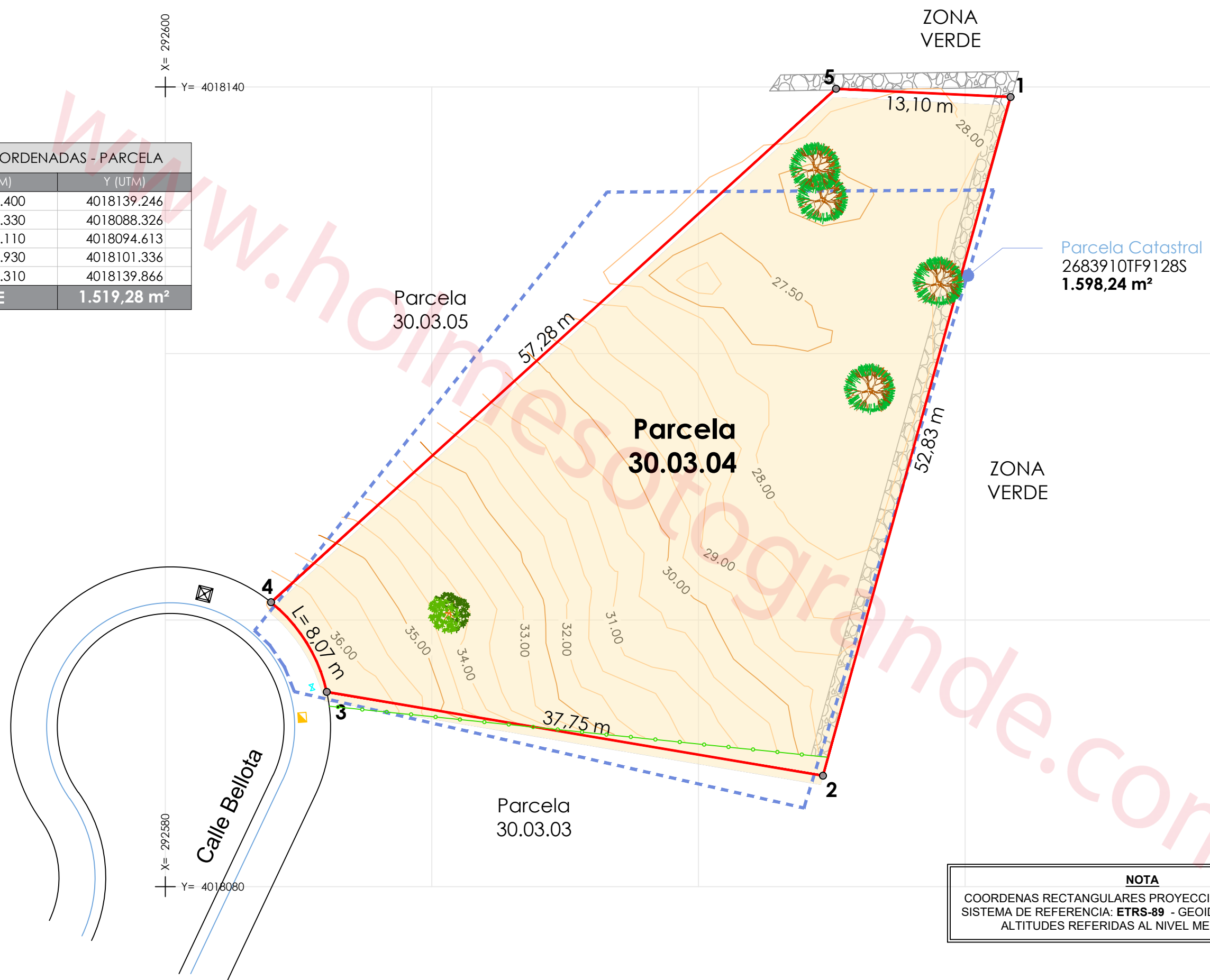

X= 292580
Y= 4018080

NOTA
 COORDENAS RECTANGULARES PROYECCION: U.T.M. HUSO 30
 SISTEMA DE REFERENCIA: ETRS-89 - GEOIDE: EGM08_RED NAP
 ALTITUDES REFERIDAS AL NIVEL MEDIO DEL MAR

	PETICIONARIO:	TÉRMINO MUNICIPAL, PROVINCIA:	DATUM-HUSO:	TÍTULO:	ESCALA:	DESIGNACIÓN DEL PLANO:	EXPEDIENTE N°:	PLANO N°:	FECHA:
	GREGOR	SAN ROQUE, CÁDIZ	ETRS89-HUSO 30 COTAS: ALTURAS ORTOMÉTRICAS	LEVANTAMIENTO TOPOGRÁFICO DE LA PARCELA SITA EN LA CALLE BELLOTA DE LA URBANIZACIÓN "SOTOGRADE"	1/300 ORIGINAL UNE A-3	ESTADO ACTUAL CON CURVAS DE NIVEL CADA 0,5 m	SOT37-23	01	JUNIO-2023
							HOJA: 1 DE: 1		