

AREA CONSTRUIDA PLANTA SÓTANO

AREA CONST CERRADA VIVIENDA: 253.33M²

AREA CONST. TERRAZAS: (107.59M²) 50% = 53.80M²

- NOTA: MUY IMPORTANTE**
- EL CONSTRUCTOR NO DEBE DE HACER SUPUESTOS DE NINGUN TIPO SIN REFERENCIA AL ARQUITECTO ANTES DE EMPEZAR CON LA EJECUCION DE LAS OBRAS
 - SE DEBERA TENER EXAMINADO EL SOLAR, Y NO SE DEBERA TOMAR DIMENSIONES SEGUN ESCALA DE LOS PLANOS.
 - AL EJECUTAR LAS OBRAS, EL CONSTRUCTOR (INCL. SUBCONTRATAS) DEBERA DE ESTUDIAR TODOS LOS PLANOS DEL PROYECTO Y LEERLOS EN SU CONJUNTO. SI HUBIERE ALGUNA DISCREPANCIA ENTRE PLANOS O DOCUMENTOS DE CONTRATO ESTAS DEBEN DE COMUNICARSE A LA DIRECCION FACULTATIVA PARA ACLARACION ANTES DE REALIZAR LOS TRABAJOS.
 - EL PRESENTE DOCUMENTO ES COPIA DE SU ORIGINAL DEL QUE ES AUTOR EL ARQUITECTO D. COLIN MCLUNDIE, SU UTILIZACION TOTAL O PARCIAL, ASI COMO CUALQUIER REPRODUCCION O CION A TERCEROS, REQUIERIRA LA PREVIA AUTORIZACION EXPRESA DE SU AUTOR, QUEDANDO EN TODO CASO PROHIBIDA CUALQUIER MODIFICACION UNILATERAL DEL MISMO.

Rev. Fecha Cam. Descripción

ARQUITECTO: Colin McLundie Ctg. N° 237 PROPIETARIO: Sr. Christopher Moseley

MCLUNDIE ARCHITECTS

ED. CUADRO, PUEBLO NUEVO, 11311 SOTOCGRANDE, Tel:+34 956796651

PROYECTO OBRA

OBRA REFORMA Y AMPLIACIÓN DE VIVIENDA UNIFAMILIAR AISLADA

SITUACION:

PROPIETARIO:

TITULO

PLANTA SÓTANO EXISTENTE

PROYECTO: D. C. M.

COMPROBADO: C. M. C.

ESCALA: 1/50

FECHA: 15.09.16

PLANO N° REV.

13 921 0B 02 -

NOTA: MUY IMPORTANTE

1. EL CONSTRUCTOR NO DEBE DE HACER SUPUESTOS DE NINGUN TIPO SIN REFERENCIA AL ARQUITECTO, ANTES DE EMPEZAR CON LA EJECUCION DE LAS OBRAS
2. SE DEBERA TENER EXAMINADO EL SOLAR, Y NO SE DEBERA TOMAR DIMENSIONES SEGUN ESCALA DE LOS PLANOS.
3. AL EJECUTAR LAS OBRAS, EL CONSTRUCTOR (INCL. SUBCONTRATAS) DEBERA DE ESTUDIAR TODOS LOS PLANOS DEL PROYECTO Y LEERLOS EN SU CONJUNTO. SI HUBIERE ALGUNA DISCREPANCIA ENTRE PLANOS O DOCUMENTOS DE CONTRATO ESTAS DEBEN DE COMUNICARSE A LA DIRECCION FACULTATIVA PARA ACLARACION ANTES DE REALIZAR LOS TRABAJOS.
4. EL PRESENTE DOCUMENTO ES COPIA DE SU ORIGINAL DEL QUE ES AUTOR EL ARQUITECTO D. COLIN MCLUNDIE, SU UTILIZACION TOTAL O PARCIAL, ASI COMO CUALQUIER REPRODUCCION O CISION A TERCEROS, REQUERIRA LA PREVIA AUTORIZACION EXPRESA DE SU AUTOR, QUEDANDO EN TODO CASO PROHIBIDA CUALQUIER MODIFICACION UNILATERAL DEL MISMO.

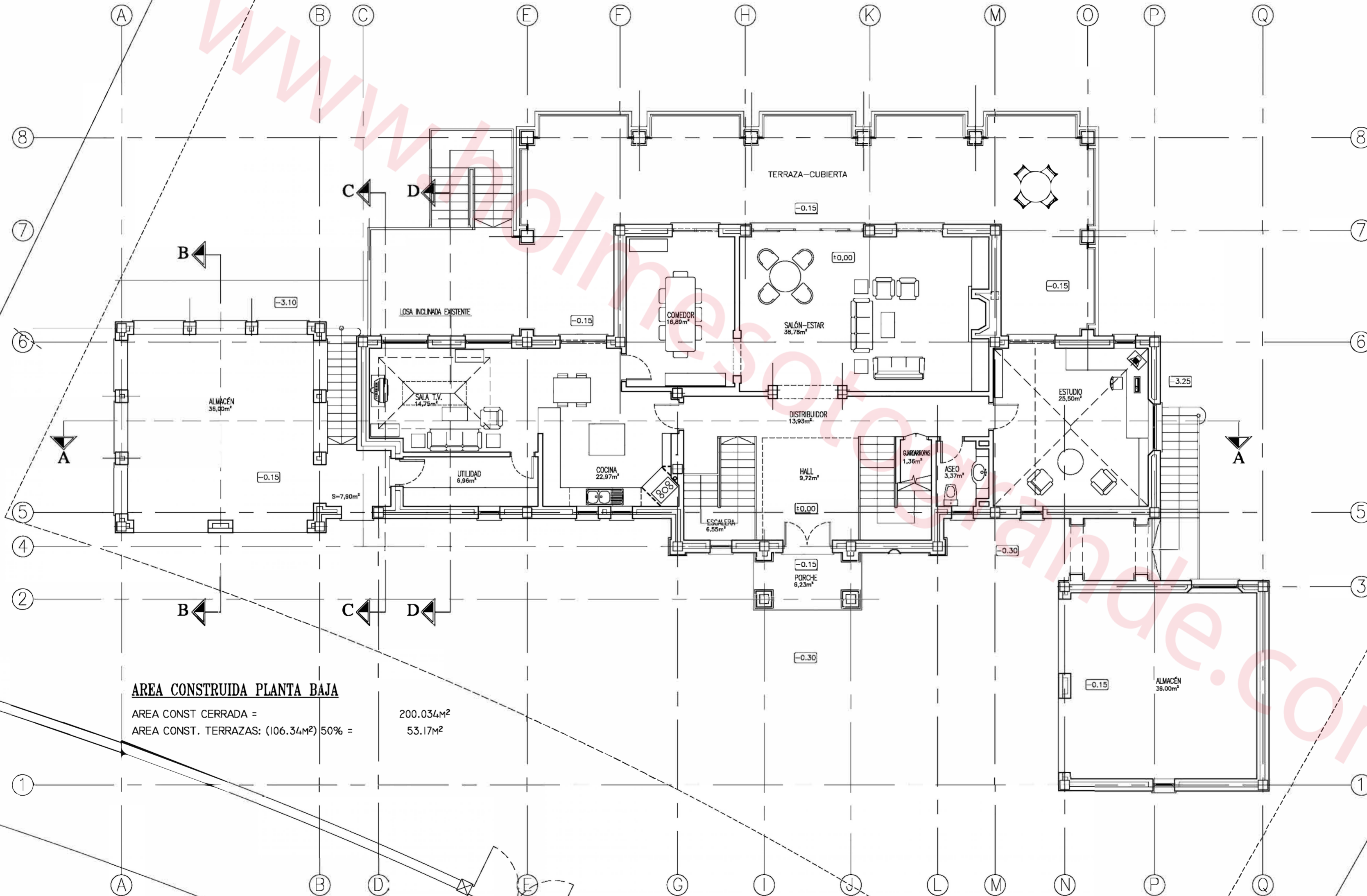

AREA CONSTRUIDA PLANTA BAJA

AREA CONST. CERRADA = 200.034M²
 AREA CONST. TERRAZAS: (106.34M²) 50% = 53.17M²

Rev.	Fecha	Cam.	Descripcion
-	-	-	-

ARQUITECTO: Colin McLundie Cg. N° 237 PROPIETARIO: Sr. Christopher Moseley

MCLUNDIE ARCHITECTS

ED. GUADARO, PUEBLO NUEVO, 11311 SOTOGRANDE, Tel:+34 956786651

PROYECTO OBRA
OBRA REFORMA Y AMPLIACION DE VIVIENDA UNIFAMILIAR AISLADA
SITUACION:
PROPIETARIO:

TITULO	DIBUJADO D.C.M. COMPROBADO C. McL. ESCALA A2-1/50 A1-1/20 FECHA 15.09.16
PLANTA BAJA EXISTENTE	

PLANO N°	REV.
13 921 0B 03	-

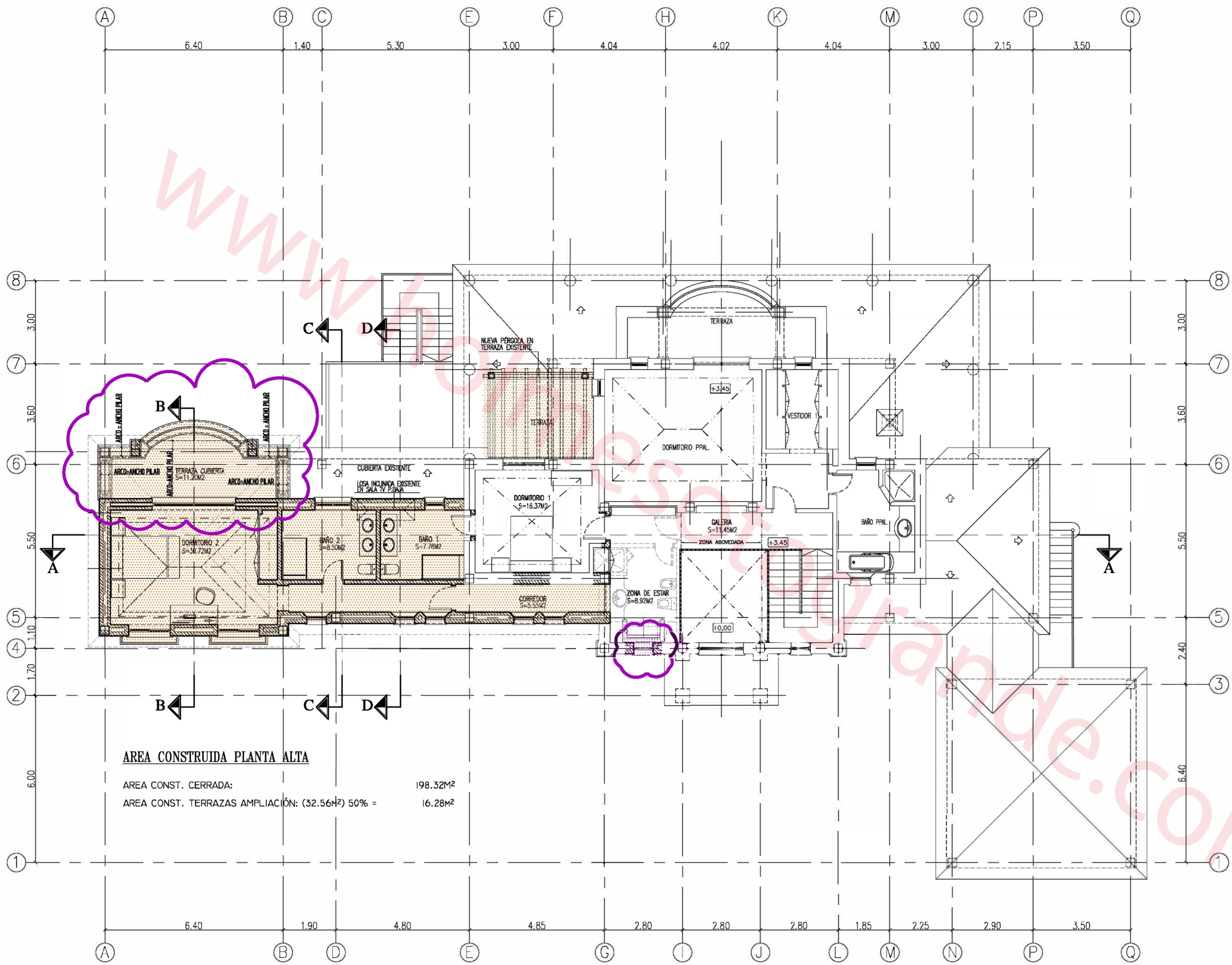

AREA CONSTRUIDA PLANTA ALTA

AREA CONST. CERRADA: 198.32M²

AREA CONST. TERRAZAS AMPLIACION: (32.56M²) 50% = 16.28M²

- NOTA: MUY IMPORTANTE**
- EL CONSTRUCTOR NO DEBE HACER SUPOSICIONES DE NINGUN TIPO SIN REFERENCIA AL ARQUITECTO, ANTES DE EMPEZAR CON LA EJECUCION DE LAS OBRAS
 - SE DEBERA TENER EXAMINADO EL SOLAR, Y NO SE DEBERA TOMAR DIMENSIONES SEGUN ESCALA DE LOS PLANOS.
 - AL EJECUTAR LAS OBRAS, EL CONSTRUCTOR (INCL. SUBCONTRATAS) DEBERA DE ESTUDIAR TODOS LOS PLANOS DEL PROYECTO Y LEERLOS EN SU CONJUNTO. SI HUBIERE ALGUNA DISCREPANCIA ENTRE PLANOS O DOCUMENTOS DE CONTRATO ESTAS DEBEN DE COMUNICARSE A LA DIRECCION FACULTATIVA PARA ACLARACION ANTES DE REALIZAR LOS TRABAJOS.
 - EL PRESENTE DOCUMENTO NO COPIA DE SU ORIGINAL DEL QUE ES AUTOR EL ARQUITECTO D. COLIN MCLUNDIE, SU UTILIZACION TOTAL O PARCIAL, ASI COMO CUALQUIER REPRODUCCION O COMISION A TERCEROS, REQUERIRA LA PREVIA AUTORIZACION EXPRESA DE SU AUTOR, QUEDANDO EN TODO CASO PROHIBIDA CUALQUIER MODIFICACION UNILATERAL DEL MISMO.

AREAS DE AMPLIACION Y REFORMA

OBRA NUEVA

EXISTENTE

DEMOLICIONES

PROYECCIONES TECHO

Rev.	Fecha	Cap.	Descripcion
B	07.02.18	LG	NUEVA VENTANA EN ZONA DE ESTAR IGUAL A VENTANA EXISTENTE EN ESCALERA PRINCIPAL. PUALES DE OBRA EN TERRAZA DORM 2
A	12.01.18	LG	TECHO INCLINADO EN NUEVO DORMITORIO 2 (VER PLANO 013) HUECO DE PASO ENTRE CORREDOR Y NUEVO DORMITORIO 2. HUECO DE PASO ENTRE CORREDOR Y ZONA DE ESTAR 2.10m BARRERA BAÑO 2 ANULADA. CAMBIO SENTIDO DE APERTURA DE PUERTA EN BAÑO 2. DIMENSION DUCHA BAÑO 1: 0.90x1.50m PUERTA VENTANA PV2 EMBUDIDA EN CERRAMIENTO. CHARLAN EN VENTANAS CIRCULARES EN CORREDOR.

ARQUITECTO: Colin McLundie Cdy. N° 237 P

MCLUNDIE ARCHITECTS

ED. GUADIARO, PUEBLO NUEVO, 11311 SOTOGRADE, Tel:+34 955796651

PROYECTO
OBRA
OBRA
REFORMA Y AMPLIACION DE VIVIENDA UNIFAMILIAR AISLADA

SITUACION:

PROPIETARIO:

TITULO

PLANTA ALTA DISTRIBUCION Y

DEBUCADO LCP

COMPROBADO C. McL.

ESCALA 1:100

FECHA 15.08.16

PLANO N°

13 921 OB 310 B

REV.