

NOTA: MUY IMPORTANTE

1. EL CONSTRUCTOR NO DEBE HACER SUPUESTOS DE NINGÚN TIPO SIN REFERENCIA DEL ARQUITECTO, ANTES DE EMPEZAR CON LA EJECUCIÓN DE LAS OBRAS.
2. SE DEBERÁ TENER EXAMINADO EL SOLAR, Y NO SE DEBERÁN TOMAR DIMENSIONES SEGÚN ESCALA DE LOS PLANOS.
3. AL EJECUTAR LAS OBRAS, EL CONSTRUCTOR (INCL. SUBCONTRATAS) DEBERÁ ESTUDIAR TODOS LOS PLANOS DEL PROYECTO Y LEERLOS EN SU CONJUNTO. SI HUBIERA ALGUNA DISCREPANCIA ENTRE PLANOS O DOCUMENTOS DE CONTRATO ESTAS DEBERÁN COMUNICARSE A LA DIRECCIÓN FACULTATIVA PARA ACLARACIÓN ANTES DE REALIZAR LOS TRABAJOS.
4. EL PRESENTE DOCUMENTO ES COPIA DE SU ORIGINAL DEL QUE ES AUTOR EL ARQUITECTO D. COLIN MCLUNDIE, SU UTILIZACIÓN TOTAL O PARCIAL, ASÍ COMO CUALQUIER REPRODUCCIÓN O CESIÓN A TERCEROS, REQUERIRÁ LA PREVA AUTORIZACIÓN EXPRESA DE SU AUTOR, QUEDANDO EN TODO CASO PROHIBIDA CUALQUIER MODIFICACIÓN UNILATERAL DEL MISMO.

Rev.	Fecha	Com.	Descripción

ARQUITECTO: Colin McLundie Ctg. N° 237 PROPIETARIO: B. Davies Properties S.L.

MCLUNDIE ARCHITECTS

ED. GUADIARO, PUEBLO NUEVO, 11311 SOTOGRANDE, Tel: +34 956796651

PROYECTO
EJECUCIÓN
OBRA
VIVIENDA UNIFAMILIAR AISLADA Y PISCINA
SITUACIÓN:
CALLE CERVANTES 21
SOTOGRANDE, SAN ROQUE, CADIZ
PROPIETARIO:
B. DAVIES PROPERTIES S.L.

TÍTULO	DIBUJADO FJLL/YG
EMPLAZAMIENTO	COMPROBADO CMcL
	ESCALA A0-1:100 A2-1:200
	FECHA 09.09.22

PLANO N°	REV.
22 1054 PE 1002	—

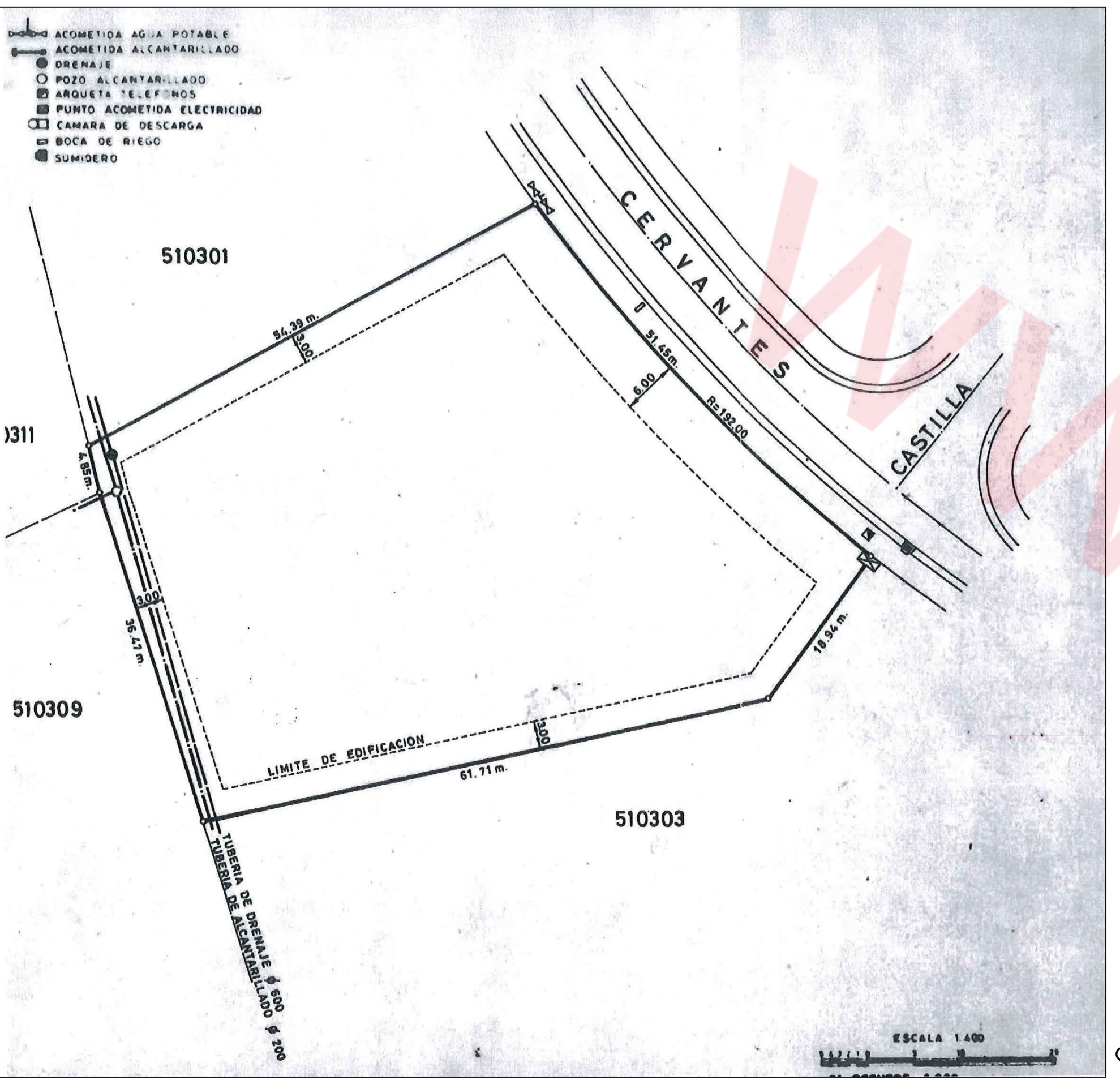
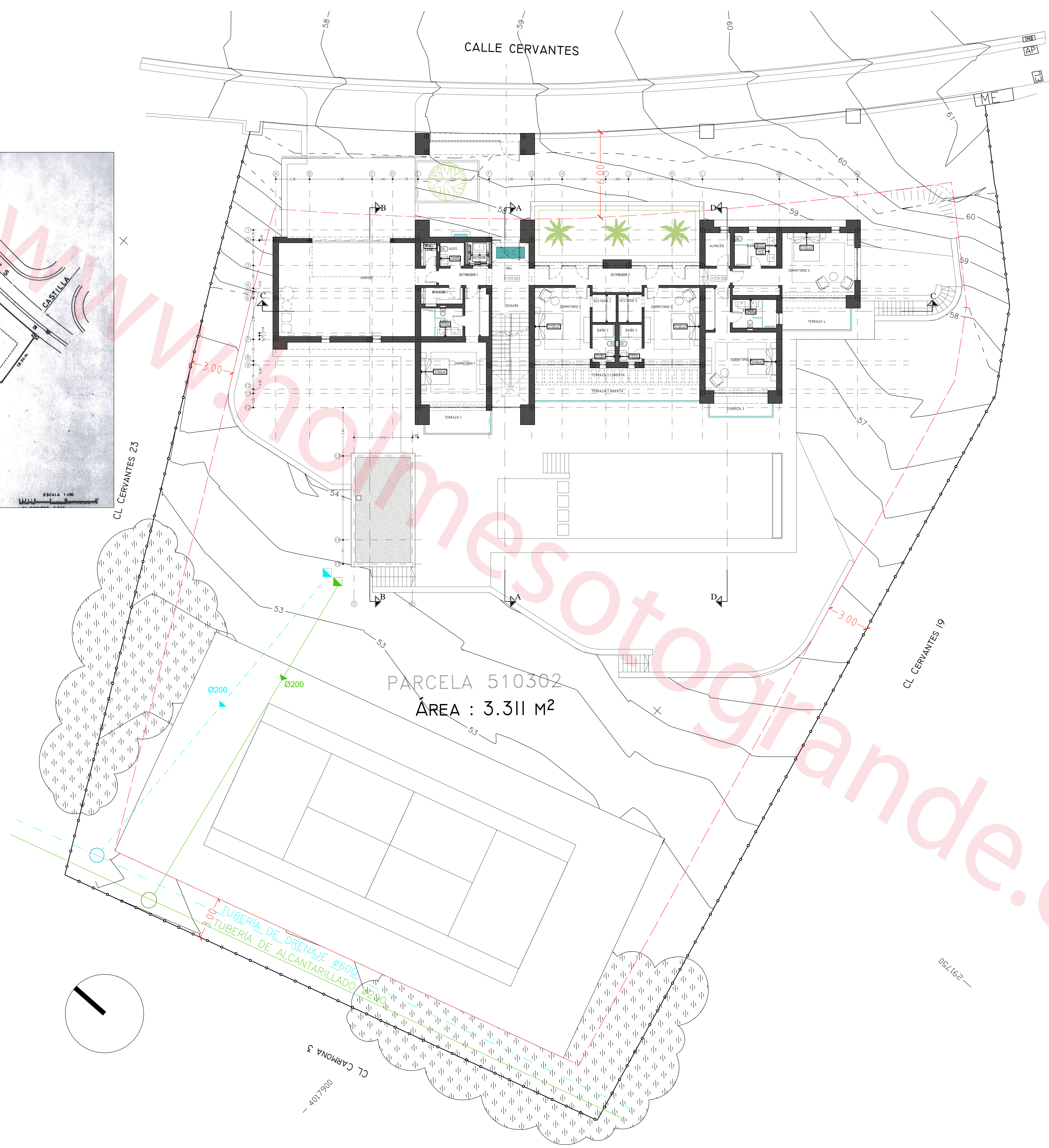

—057162—

1311

510309

—4017950—

CALLE CERVANTES

PARCELA 510302
ÁREA : 3.311 M²

CL CERVANTES 23

CL CERVANTES 19

CL CARMONA 3

—291750—

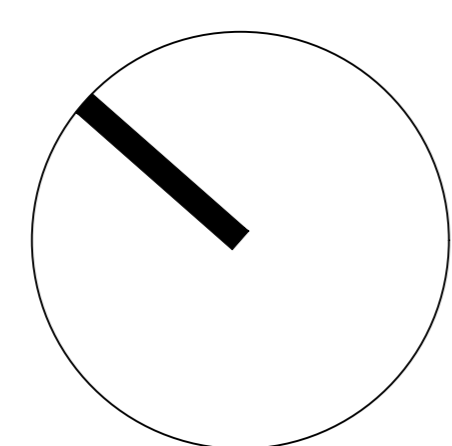

NOTA: MUY IMPORTANTE

- EL CONSTRUCTOR NO DEBE HACER SUPOSICIONES DE NINGÚN TIPO SIN REFERENCIA DEL ARQUITECTO, ANTES DE EMPEZAR CON LA EJECUCIÓN DE LAS OBRAS.
- SE DEBERÁ TENER EXAMINADO EL SOLAR, Y NO SE DEBERÁN TOMAR DIMENSIONES SEGÚN ESCALA DE LOS PLANOS.
- AL EJECUTAR LAS OBRAS, EL CONSTRUCTOR (INCL. SUBCONTRATAS) DEBERÁ ESTUDIAR TODOS LOS PLANOS DEL PROYECTO Y LEERLOS EN SU CONJUNTO. SI HUBIERSE ALGUNA DISCREPANCIA ENTRE PLANOS O DOCUMENTOS DE CONTRATO ESTAS DEBERÁN COMUNICARSE A LA DIRECCIÓN FACULTATIVA PARA ACLARACIÓN ANTES DE REALIZAR LOS TRABAJOS.
- EL PRESENTE DOCUMENTO ES COPIA DE SU ORIGINAL DEL QUE ES AUTOR EL ARQUITECTO D. COLIN McLUNDIE, SU UTILIZACIÓN TOTAL O PARCIAL, ASÍ COMO CUALQUIER REPRODUCCIÓN O CESIÓN A TERCEROS, REQUERIRÁ LA PREVA AUTORIZACIÓN EXPRESA DE SU AUTOR, QUEDANDO EN TODO CASO PROHIBIDA CUALQUIER MODIFICACIÓN UNILATERAL DEL MISMO.

Rev.	Fecha	Cam.	Descripción
ARQUITECTO: Colin McLundie Dg. Nº 237			PROPIETARIO: B. Davies Properties S.L.

McLUNDIE
ARCHITECTS

ED. GUADIARO, PUEBLO NUEVO, 11311 SOTOGRANDE, Tel:+34 956796651

PROYECTO
EJECUCIÓN
OBRA
VIVIENDA UNIFAMILIAR AISLADA
Y PISCINA
SITUACIÓN:
CALLE CERVANTES 21
SOTOGRANDE, SAN ROQUE, CADIZ
PROPIETARIO:
B. DAVIES PROPERTIES S.L.

TÍTULO
PLANTA SÓTANO
DISTRIBUCIÓN

PLANO Nº
22 1054 PE 110

DEBIDO
FJLL/YG
COMPROBADO
CMcL
ESCALA
A0-1:50
A2-1:100
FECHA
09.09.22

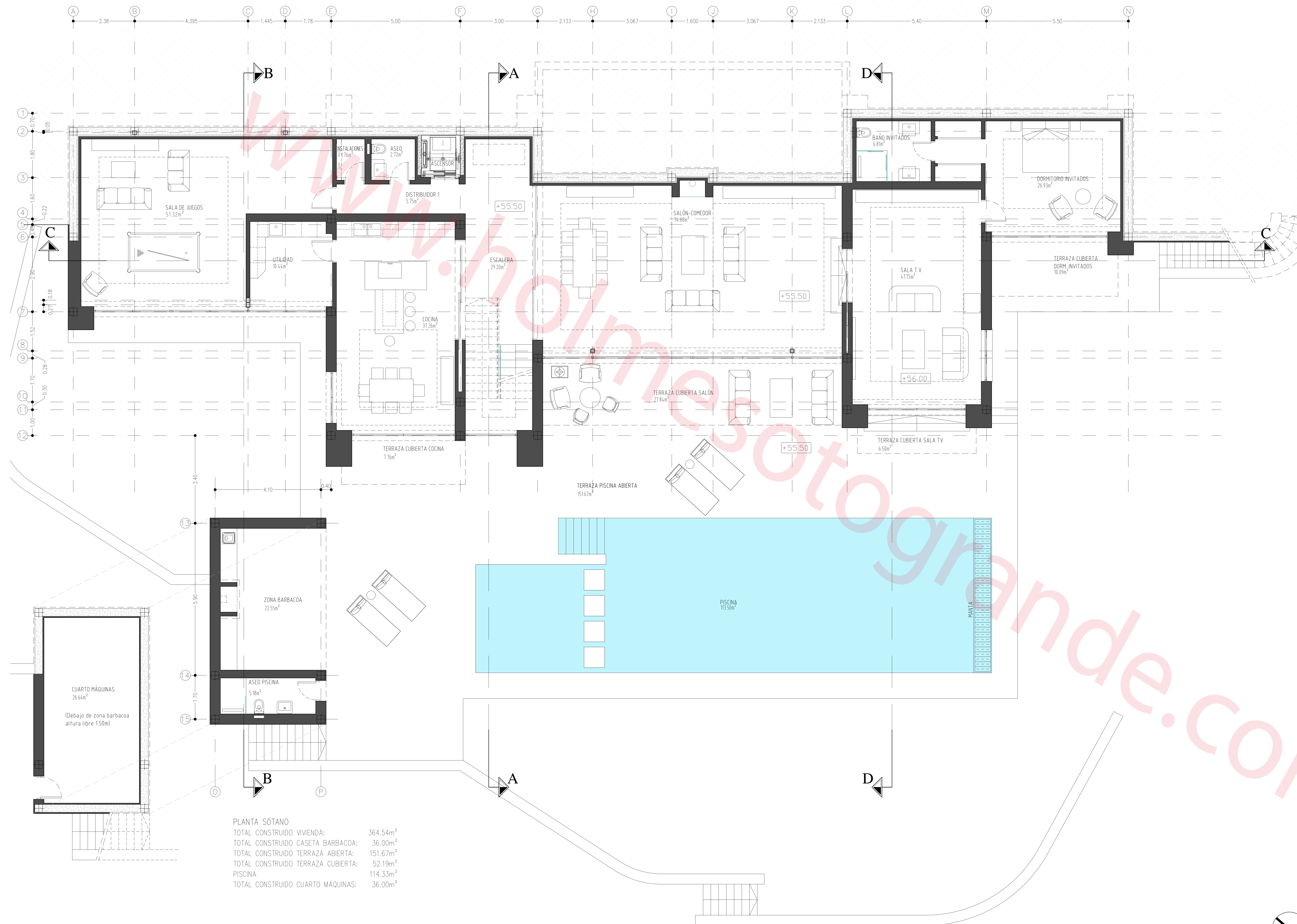
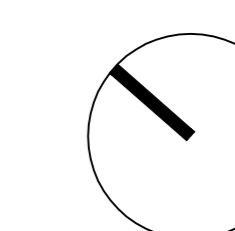

PLANTA SÓTANO

TOTAL CONSTRUIDO VIVIENDA:	364.54m ²
TOTAL CONSTRUIDO CASETA BARBACOA:	36.00m ²
TOTAL CONSTRUIDO TERRAZA ABIERTA:	151.67m ²
TOTAL CONSTRUIDO TERRAZA CUBIERTA:	52.19m ²
PISCINA	114.33m ²
TOTAL CONSTRUIDO CUARTO MÁQUINAS:	36.00m ²

NOTA: MUY IMPORTANTE

- EL CONSTRUCTOR NO DEBE HACER SUPUESTOS DE NINGUN TIPO SIN REFERENCIA DEL ARQUITECTO, ANTES DE EMPEZAR CON LA EJECUCIÓN DE LAS OBRAS.
- SE DEBERÁ TENER EXAMINADO EL SOLAR, Y NO SE DEBERÁN TOMAR DIMENSIONES SEGÚN ESCALA DE LOS PLANOS.
- AL EJECUTAR LAS OBRAS, EL CONSTRUCTOR (INCL. SUBCONTRATAS) DEBERÁ ESTUDIAR TODOS LOS PLANOS DEL PROYECTO Y LEERLOS EN SU CONJUNTO. SI HUBIERE ALGUNA DISCREPANCIA ENTRE PLANOS O DOCUMENTOS DE CONTRATO ESTAS DEBERÁN COMUNICARSE A LA DIRECCIÓN FACULTATIVA PARA ACLARACIÓN ANTES DE REALIZAR LOS TRABAJOS.
- EL PRESENTE DOCUMENTO ES COPIA DE SU ORIGINAL DEL QUE ES AUTOR EL ARQUITECTO D. COLIN McLUNDIE, SU UTILIZACIÓN TOTAL O PARCIAL, ASÍ COMO CUALQUIER REPRODUCCIÓN O CESIÓN A TERCEROS, REQUERIRÁ LA PREVA AUTORIZACIÓN EXPRESA DE SU AUTOR, QUEDANDO EN TODO CASO PROHIBIDA CUALQUIER MODIFICACIÓN UNILATERAL DEL MISMO.

Rev.	Fecha	Cam.	Descripción
-	-	-	-

ARQUITECTO: Colin McLundie Dlg. Nº 237 PROPIETARIO: B. Davies Properties S.L.

McLUNDIE
ARCHITECTS

ED. GUADIARO, PUEBLO NUEVO, 11311 SOTOGRANDE, Tel:+34 956796651

PROYECTO
EJECUCIÓN
OBRA
VIVIENDA UNIFAMILIAR AISLADA Y PISCINA
SITUACIÓN:
CALLE CERVANTES 21
SOTOGRANDE, SAN ROQUE, CADIZ
PROPIETARIO:
B. DAVIES PROPERTIES S.L.

TÍTULO PLANTA BAJA DISTRIBUCIÓN	DIBUJADO FJLL/YG
COMPROBADO CMcL	ESCALA A0-1:50 A2-1:100
FECHA 09.09.22	REV. -
PLANO Nº 22 1054 PE 210	

PLANTA BAJA
TOTAL CONSTRUIDO VIVIENDA: 376.54m²
TOTAL CONSTRUIDO TERRAZA ABIERTA: 26.36m²
TOTAL CONSTRUIDO TERRAZA CUBIERTA: 21.68m²

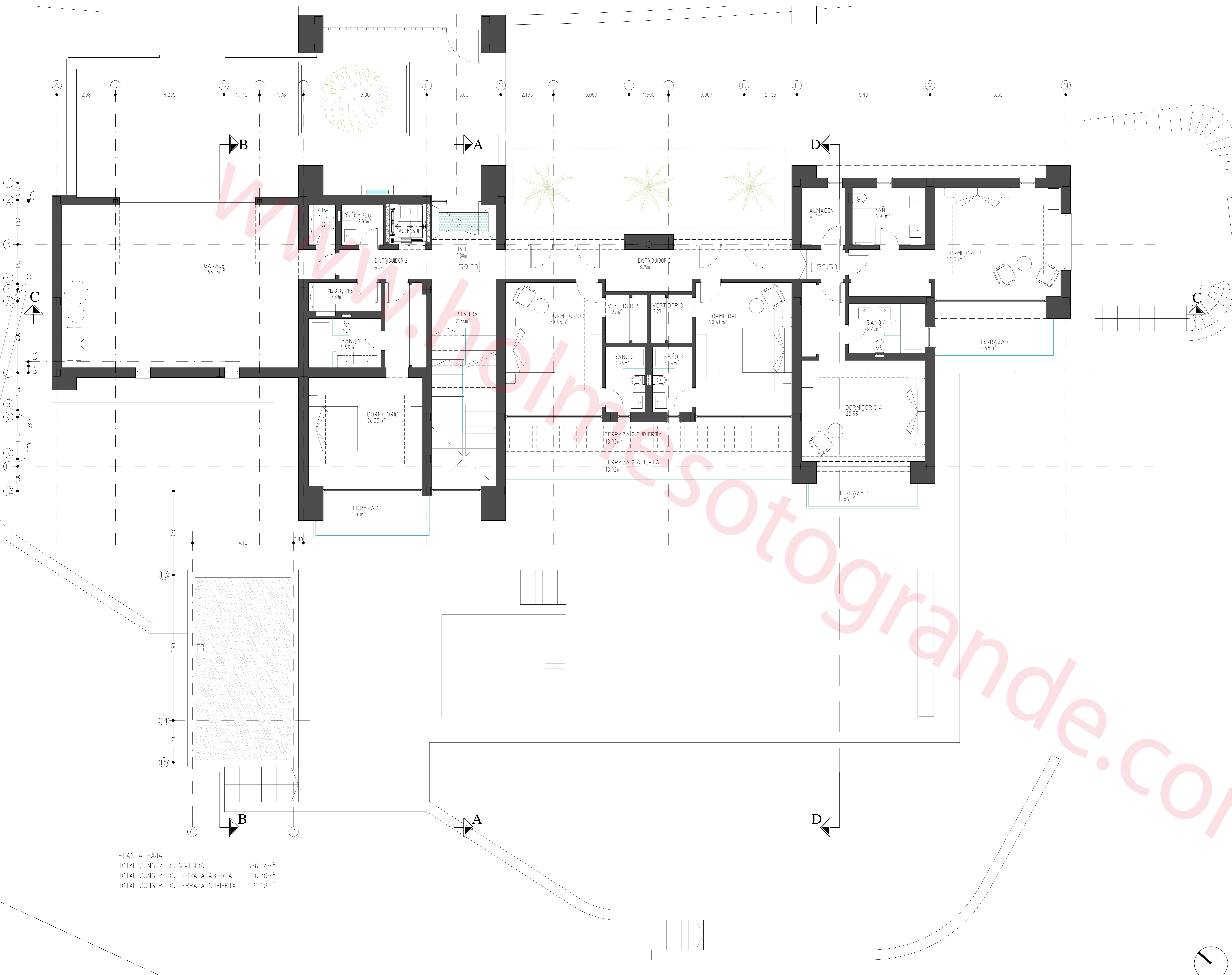

NOTA: MUY IMPORTANTE

- EL CONSTRUCTOR NO DEBE HACER SUPOSICIONES DE NINGUN TIPO SIN REFERENCIA DEL ARQUITECTO, ANTES DE EMPEZAR CON LA EJECUCIÓN DE LAS OBRAS.
- SE DEBERÁ TENER EXAMINADO EL SOLAR, Y NO SE DEBERÁN TOMAR DIMENSIONES SEGÚN ESCALA DE LOS PLANOS.
- AL EJECUTAR LAS OBRAS, EL CONSTRUCTOR (INCL. SUBCONTRATAS) DEBERÁ ESTUDIAR TODOS LOS PLANOS DEL PROYECTO Y LEERLOS EN SU CONJUNTO. SI HUBIERSE ALGUNA DISCREPANCIA ENTRE PLANOS O DOCUMENTOS DE CONTRATO ESTAS DEBERÁN COMUNICARSE A LA DIRECCIÓN FACULTATIVA PARA ACLARACIÓN ANTES DE REALIZAR LOS TRABAJOS.
- EL PRESENTE DOCUMENTO ES COPIA DE SU ORIGINAL DEL QUE ES AUTOR EL ARQUITECTO D. COLIN McLUNDIE, SU UTILIZACIÓN TOTAL O PARCIAL, ASÍ COMO CUALQUIER REPRODUCCIÓN O CESIÓN A TERCEROS, REQUERIRÁ LA PREVA AUTORIZACIÓN EXPRESA DE SU AUTOR, QUEDANDO EN TODO CASO PROHIBIDA CUALQUIER MODIFICACIÓN UNILATERAL DEL MISMO.

Rev.	Fecha	Cam.	Descripción
-	-	-	-

ARQUITECTO: Colin McLundie Dlg. Nº 237 PROPIETARIO: B. Davies Properties S.L.

McLUNDIE
ARCHITECTS
ED. GUADIARO, PUEBLO NUEVO, 11311 SOTOGRANDE, Tel:+34 956796651

PROYECTO
EJECUCIÓN
OBRA
VIVIENDA UNIFAMILIAR AISLADA Y PISCINA
SITUACIÓN:
CALLE CERVANTES 21
SOTOGRANDE, SAN ROQUE, CADIZ
PROPIETARIO:
B. DAVIES PROPERTIES S.L.

TITULO	DIBUJADO FJLL/YG
PLANTA PRIMERA	COMPROBADO CMcL
DISTRIBUCIÓN	ESCALA A0-1:50 A2-1:100
-	FECH 09.09.22
PLANO Nº	REV.
22 1054 PE 310	-

PLANTA PRIMERA
TOTAL CONSTRUIDO VIVIENDA: 120.96m²
TOTAL CONSTRUIDO TERRAZA ABIERTA: 89.60m²

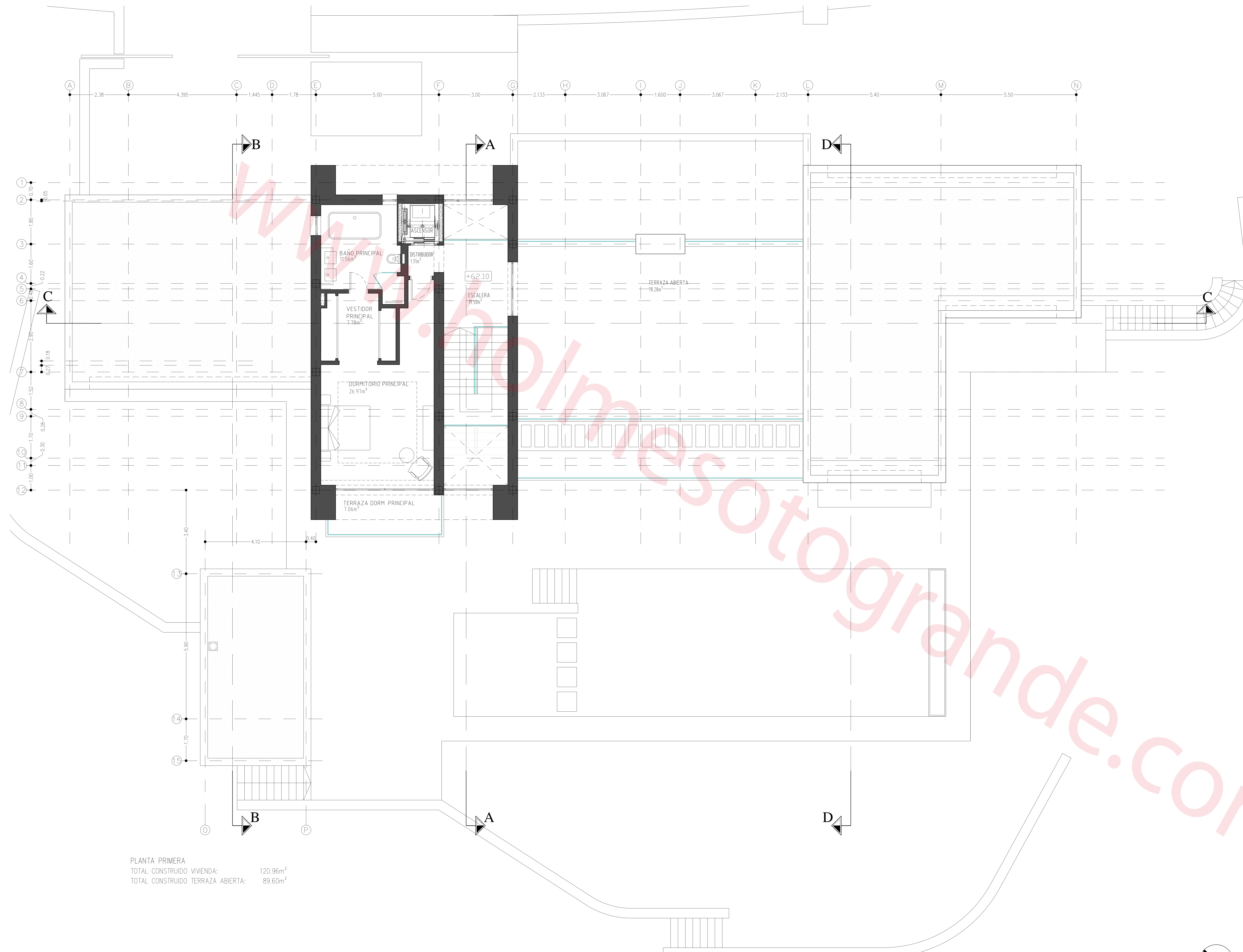
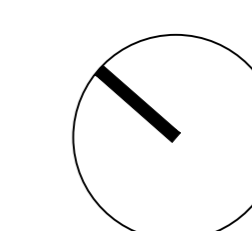

NOTA: MUY IMPORTANTE

1. EL CONSTRUCTOR NO DEBE HACER SUPOSICIONES DE NINGÚN TIPO SIN REFERENCIA DEL ARQUITECTO, ANTES DE EMPEZAR CON LA EJECUCIÓN DE LAS OBRAS.
2. SE DEBERÁ TENER EXAMINADO EL SOLAR, Y NO SE DEBERÁN TOMAR DIMENSIONES SEGÚN ESCALA DE LOS PLANOS.
3. AL EJECUTAR LAS OBRAS, EL CONSTRUCTOR (INCL. SUBCONTRATAS) DEBERÁ ESTUDIAR TODOS LOS PLANOS DEL PROYECTO Y LEERLOS EN SU CONJUNTO. SI HUBIERSE ALGUNA DISCREPANCIA ENTRE PLANOS O DOCUMENTOS DE CONTRATO ESTAS DEBERÁN COMUNICARSE A LA DIRECCIÓN FACULTATIVA PARA ACLARACIÓN ANTES DE REALIZAR LOS TRABAJOS.
4. EL PRESENTE DOCUMENTO ES COPIA DE SU ORIGINAL DEL QUE ES AUTOR EL ARQUITECTO D. COLIN McLUNDIE, SU UTILIZACIÓN TOTAL O PARCIAL, ASÍ COMO CUALQUIER REPRODUCCIÓN O CESIÓN A TERCEROS, REQUERIRÁ LA PREVA AUTORIZACIÓN EXPRESA DE SU AUTOR, QUEDANDO EN TODO CASO PROHIBIDA CUALQUIER MODIFICACIÓN UNILATERAL DEL MISMO.

Rev.	Fecha	Cam.	Descripción
-	-	-	-

ARQUITECTO: Colin McLundie Dlg. Nº 237 PROPIETARIO: B. Davies Properties S.L.

McLUNDIE
ARCHITECTS

ED. GUADIARO, PUEBLO NUEVO, 11311 SOTOGRANDE, Tel:+34 956796651

PROYECTO
EJECUCIÓN
OBRA
VIVIENDA UNIFAMILIAR AISLADA
Y PISCINA
SITUACIÓN:
CALLE CERVANTES 21
SOTOGRANDE, SAN ROQUE, CADIZ
PROPIETARIO:
B. DAVIES PROPERTIES S.L.

TITULO
PLANTA CUBIERTA
—
—
—
—

PLANO Nº
22 1054 PE C10
REV.
—

